



**СОЦИАЛЬНЫЙ
КОНТРАКТ -
ЭФФЕКТИВНАЯ
МЕРА ПОВЫШЕНИЯ
УРОВНЯ ЖИЗНИ
ГРАЖДАН**



ЦЕЛЬ СК

- **ПОВЫШЕНИЕ КАЧЕСТВА УСЛОВИЙ ЖИЗНЕДЕЯТЕЛЬНОСТИ, В ТОМ ЧИСЛЕ ДЕТЕЙ В МАЛОИМУЩИХ СЕМЬЯХ**
- **БОРЬБА С БЕДНОСТЬЮ** — приоритетная национальная задача государства



СОЦИАЛЬНЫЙ КОНТРАКТ

ПОМОЖЕТ В ТРУДНОЙ ЖИЗНЕННОЙ СИТУАЦИИ

Социальный контракт – это соглашение, которое заключается между органами соцзащиты и малоимущей семьей/малоимущим одиноко проживающим гражданином

ОТ 3 МЕСЯЦЕВ ДО 1 ГОДА - СРОК ЗАКЛЮЧЕНИЯ КОНТРАКТА

КТО МОЖЕТ СТАТЬ УЧАСТНИКОМ ПРОЕКТА:

МАЛОИМУЩИЕ
СЕМЬИ



МАЛОИМУЩИЕ ОДИНОКО
ПРОЖИВАЮЩИЕ ЛЮДИ



УСЛОВИЯ

- малоимущая семья/малоимущий одиноко проживающий гражданин со среднедушевым доходом ниже величины прожиточного минимума
- малоимущая семья/малоимущий одиноко проживающий гражданин на территории Приморья

МЕРОПРИЯТИЯ ПРОГРАММЫ СОЦИАЛЬНОЙ АДАПТАЦИИ, РАЗМЕРЫ И ПЕРИОД ВЫПЛАТ ГРАЖДАНАМ:

1 ПОИСК РАБОТЫ



ежемесячная выплата – **18646 ₺**, но не > 4 мес.



ежемесячная выплата в период профобучения - **9323 ₺**



но не > 3 мес.

оплата услуг обучения, но не > **30 000 ₺**

2 ПРЕДПРИНИМАТЕЛЬСКАЯ ДЕЯТЕЛЬНОСТЬ



До **350 000 ₺**

средства предоставляются одновременно или по частям для приобретения и оплаты основных средств, МПЗ, приобретения лицензии на программное обеспечение и (или) осуществление отдельных видов деятельности по 99-ФЗ (не более 10%), имущественных обязательств (не более 15%), возмещение расходов, связанных с постановкой на учет (не более 5%)



дополнительно в случае прохождения профобучения и (или) дополнительного профессионального образования

оплата услуг обучения в размере стоимости курса, но не > **30 тыс.р.**

3 ВЕДЕНИЕ ЛИЧНОГО ПОДСОБНОГО ХОЗЯЙСТВА



До **200 000 ₺**

средства предоставляются одновременно или по частям для приобретения и оплаты товаров и сельскохозяйственной продукции



дополнительно в случае прохождения профобучения и (или) дополнительного профессионального образования

оплата услуг обучения в размере стоимости курса, но не > **30 тыс.р.**

4 ИНЫЕ МЕРОПРИЯТИЯ, НАПРАВЛЕННЫЕ НА ПРЕОДОЛЕНИЕ ТРУДНОЙ ЖИЗНЕННОЙ СИТУАЦИИ



Ежемесячная выплата **18646 ₺**, но не > 6 мес. на оплату:

- товаров первой необходимости
- лекарственных препаратов
- товаров для ведения личного подсобного хозяйства
- дошкольного и школьного образования
- профосмотров и лечения

Исполнители комплекса мер

Министерство труда и социальной политики ПК

Министерство профессионального образования и занятости населения ПК

Органы местного самоуправления

Министерство экономического развития ПК

Министерство сельского хозяйства ПК

КГКУ «Приморский центр занятости населения»

КГКУ «Центр социальной поддержки населения Приморского края»

учреждения социального обслуживания

Социально реабилитационные центры для несовершеннолетних

Центр «Мой бизнес»

МЕРОПРИЯТИЕ СК В 2020-2022 годах

ЗАКЛЮЧЕНО 5606 социальных контрактов

из них с семьями с детьми - 4220,

в том числе с многодетными 1108

МЕРОПРИЯТИЯ	Всего за 3 года	2020	2021	2022
Поиск работы	3159	871	943	1345
Осуществление ИП	769	93	128	548
Ведение ЛПХ	230	81	59	90
Прохождение профобучения допобразования	47	47	-	-
Иные мероприятия — ТЖС	1448	598	464	386
ИТОГО	5606	1690	1594	2369

ФИНАНСИРОВАНИЕ СК

ПРЕДУСМОТРЕНО

2020 - 104,1 млн руб.

2021 - 198,4 млн руб.

2022 - 322,9 млн руб.

ВСЕГО - 625,4 млн руб.

КАССОВЫЕ РАСХОДЫ

2020 - 100,6 млн руб.

2021 - 171,5 млн руб.

2022 - 300,7 млн руб.

ВСЕГО - 572,8 млн руб.

Эффективность СК

	Показатели	2021	2022
1	доля граждан, охваченных СК, в общей численности малоимущих граждан	3,02	2,7
2	численность граждан, охваченных СК	4974	6305
3	численность граждан в отношении которых проведена в 2022 году оценка эффективности СК (на 4-ый месяц после окончания СК)	3175 (СК 2021)	2721 (СК 2021-2022)
4	всего положительный эффект (т.к. СДД вырос) (гр.4/гр2*100)	2910 (58,5%)	2657 (42,1%)
5	численность граждан, имеющих СДД выше ВПМ (на 4-ый месяц после окончания СК)	906	868 (СК 2021-2022)
6	численность граждан, у которых СДД увеличился по окончании срока действия СК в сравнении со СДД до заключения СК (на 4-ый месяц после окончания СК)	2004	1789 (СК 2021-2022)

Основные сферы деятельности СК в 2022

ПОИСК РАБОТЫ

заключено 1345 СК

основные сферы трудоустройства:

- сфера торговли (17%);
- сфера услуг (12%);
- технический персонал (10%);
- сфера производства и переработки (8 %);
- сфера образования (5 %);
- сфера сельского хозяйства (4%).

трудоустроено по СК в муниципальные учреждения и предприятия **105** человек.

Наибольшее количество трудоустроенных в муниципальные учреждения и предприятия: Лазовский МО – 16, г.Спасск-Дальний –14, Чугуевский МО – 13,

ИП

заключено 548 СК

основные сферы деятельности:

- сфера красоты - 36 %;
- сфера ремонта (одежды, обуви, оргтехнике и др.) - 8%;
- сфера производства - 7%;
- автомобильное обслуживание - 6%;
- сфера сельского хозяйства - 6%;
- сфера питания - 5 %;
- иные услуги (юридические, фото-видеоуслуги, образовательные услуги, услуги перевозки) – 10 %;
- сферы туризма, культуры, спорта – 4%.

предоставлено **30** неиспользуемых муниципальных помещений для ведения ИП. Наибольшее количество муниципальных помещений предоставлено: Пограничный МО – 14, г.Большой Камень -6, г.Дальнегорск – 3

ЛПХ

заключено 90 СК

основные сферы деятельности:

- овощеводство – 39%,
- птицеводство -20%,
- животноводство – 18 %,
- иные сферы, в том числе растениеводстве, пчеловодстве - 23%

предоставлено **70** земельных участков для ЛПХ. Наибольшее количество земельных участков предоставлено в Октябрьском МР-23; Ольгинском МО-11; Михайловский МР-9; Хорольский МО- 8;

Обзор направлений собственного бизнеса по СК в 2022

ОСНОВНЫЕ НАПРАВЛЕНИЯ

парикмахерские услуги
ремонт автомобилей
услуги такси
сфера ремонта (одежды, обуви, оргтехники)
приготовление продуктов питания
студия красоты
ремонт холодильного оборудования
сфера сельского хозяйства
сфера питания
иные услуги (фотографии и фотопечати, юридические, образовательные)

ЭКСКЛЮЗИВНЫЕ НАПРАВЛЕНИЯ

интернет-магазин аксессуаров ручной работы
глэмпинг
изготовление мебели с применением эпоксидной смолы
изготовление кованых изделий на оборудовании для холоднойковки металла
изготовление лофт-мебели из металла и натурального дерева
клуб «Робототехники»
домашнее производство шоколада
студия озвучки и локализации иностранного контента)
студия школы керамики «АРСИЯ»;
сельский туризм, конный туризм
дальневосточный Центр профессиональной ориентации;
маркировка и брендинг одежды;
пошив костюмов для художественной гимнастики и спортивных танцев
производство и продажа аромасвечей и диффузоров
кузнечное дело
производство экопродукции из дерева
изготовление изделий из керамики

**Вновь зарегистрировано
самозанятых - 269**

Вновь создано ИП - 64

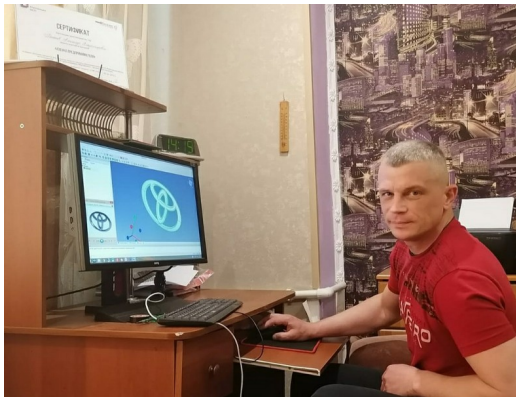
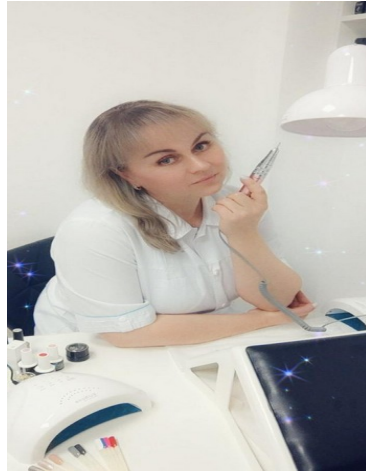
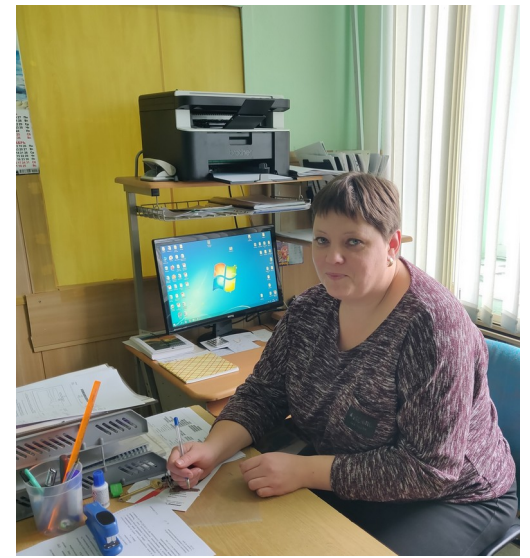

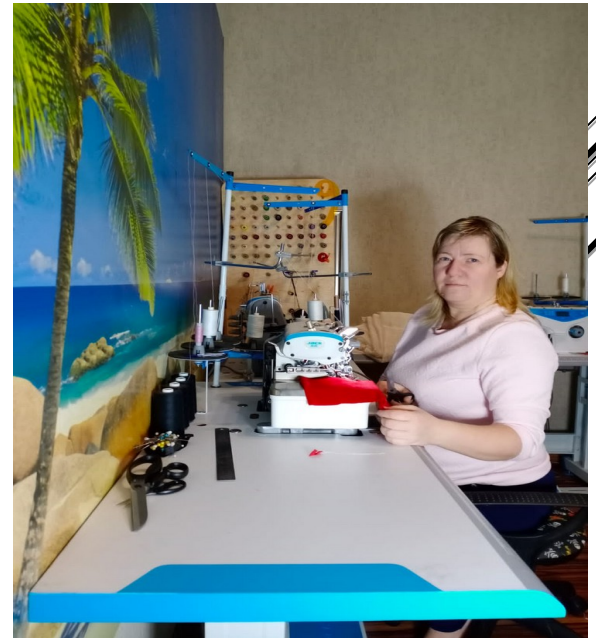

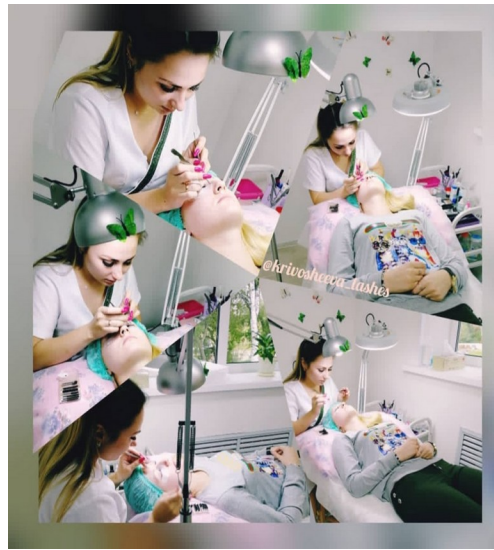
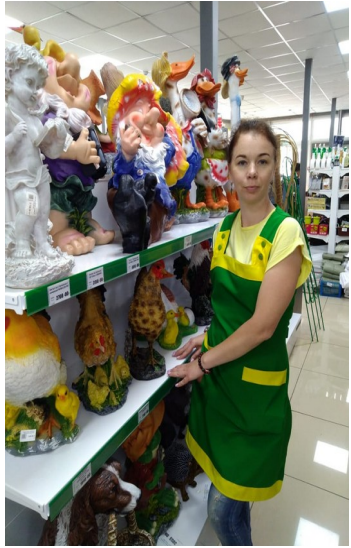



Дальневосточный центр профессиональной ориентации
ОНЛАЙН - МАРАФОН
МАСТЕР САМОПРЕЗЕНТАЦИИ
Научитесь представлять себя и
производить нужное впечатление

Хочу участвовать

СТАРТ: 21 ЯНВАРЯ
11:00 | 5 ЗАНЯТИЙ

Дальневосточный Центр
Профессиональной
Ориентации

Помочь, как можно большому количеству людей выбрать профессию, составить траекторию обучения, определить профессиональный план развития карьеры.

Хочу участвовать

Дальневосточный центр профессиональной ориентации
ТРЕНИНГ ДЛЯ ПОДРОСТКОВ 13+
ВЫБОР ПРОФЕССИИ: 2022

Хочу участвовать

Дата начала: 24 апреля 2022 года
Продолжительность: 5 дней
Длительность одного занятия: 1 час 30 минут

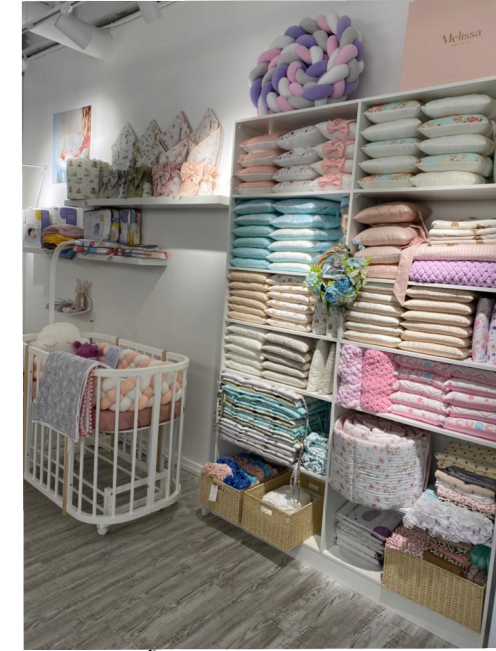





Теперь в ресторане "Аврора", наша продукция представлена в салатах, мясных и рыбных блюдах! Питайтесь правильно! Для заказа правильно! 89242674098.

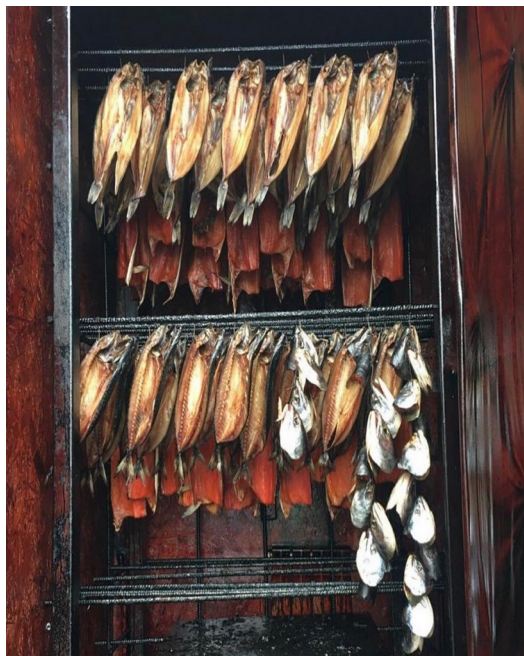



Публичные встречи с гражданами



Публичные встречи с гражданами

